

Agenzia delle Entrate
CATASTO FABBRICATI
Ufficio provinciale di
Potenza

Dichiarazione protocollo n. PZ0070275 del 26/06/2014
Planimetria di u.i.u. in Comune di Potenza
Via Francesco Torraca

Identificativi Catastali:
Sezione: 48
Foglio: 48
Particella: 3410
Subalterno:

Compilata da:
Salvato Vincenzo Antonio
Iscritto all'albo:
Geometra Dipendente Pubblico
Prov. N.

Scheda 1 - Scala 1:500

Ultima planimetria in atti

PIANO TERRA

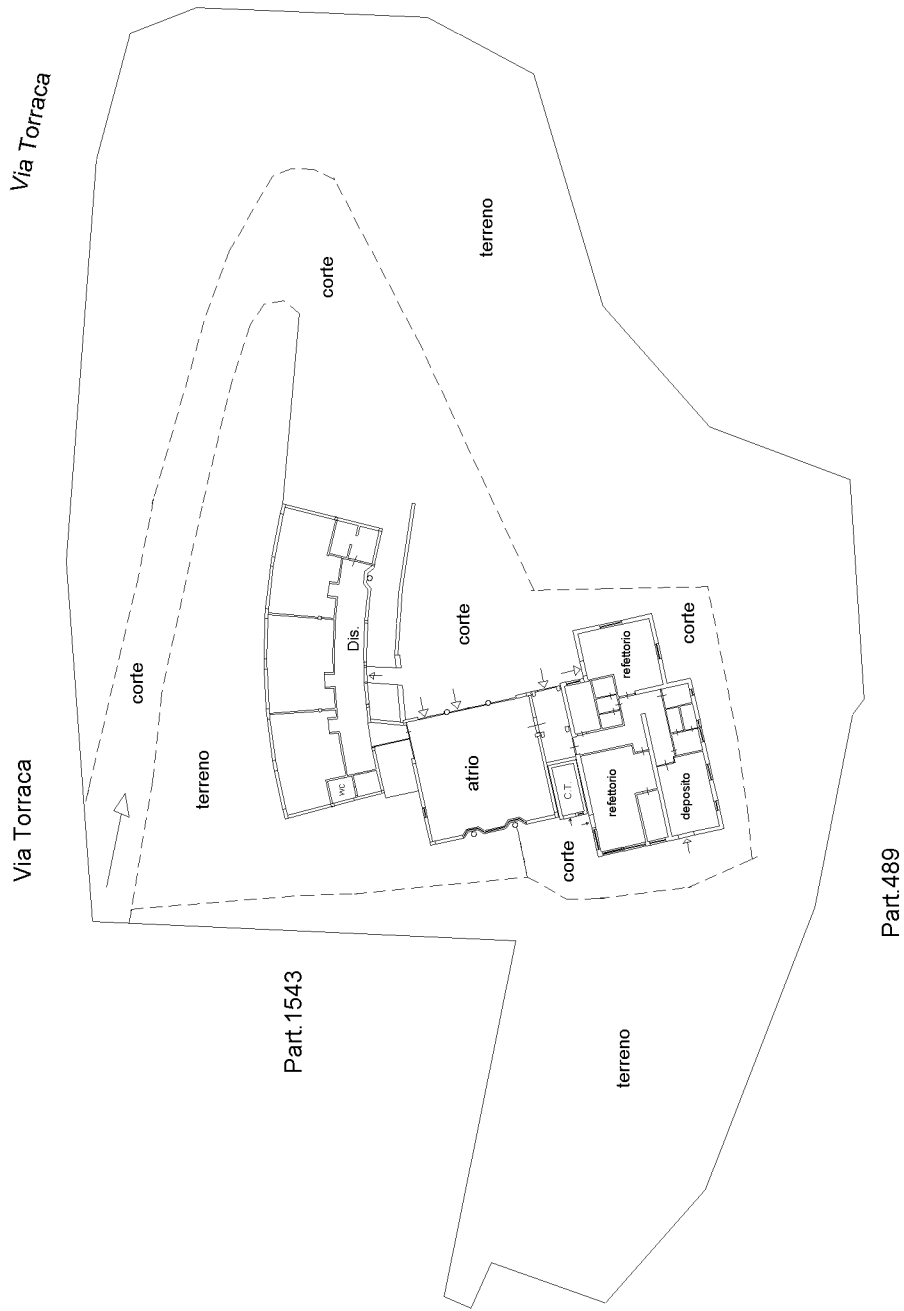

Agenzia delle Entrate
CATASTO FABBRICATI
Ufficio provinciale di
Potenza

Dichiarazione protocollo n. PZ0070275 del 26/06/2014
Planimetria di u.i.u. in Comune di Potenza
Via Francesco Torraca

civ.

Identificativi Catastali:
Sezione: 48
Foglio: 48
Particella: 3410
Subalterno:

Compilata da:
Salvato Vincenzo Antonio
Iscritto all'albo:
Geometra Dipendente Pubblico
Prov. N.

Scheda 2.2.2
Scala 1: 200

PIANO PRIMO

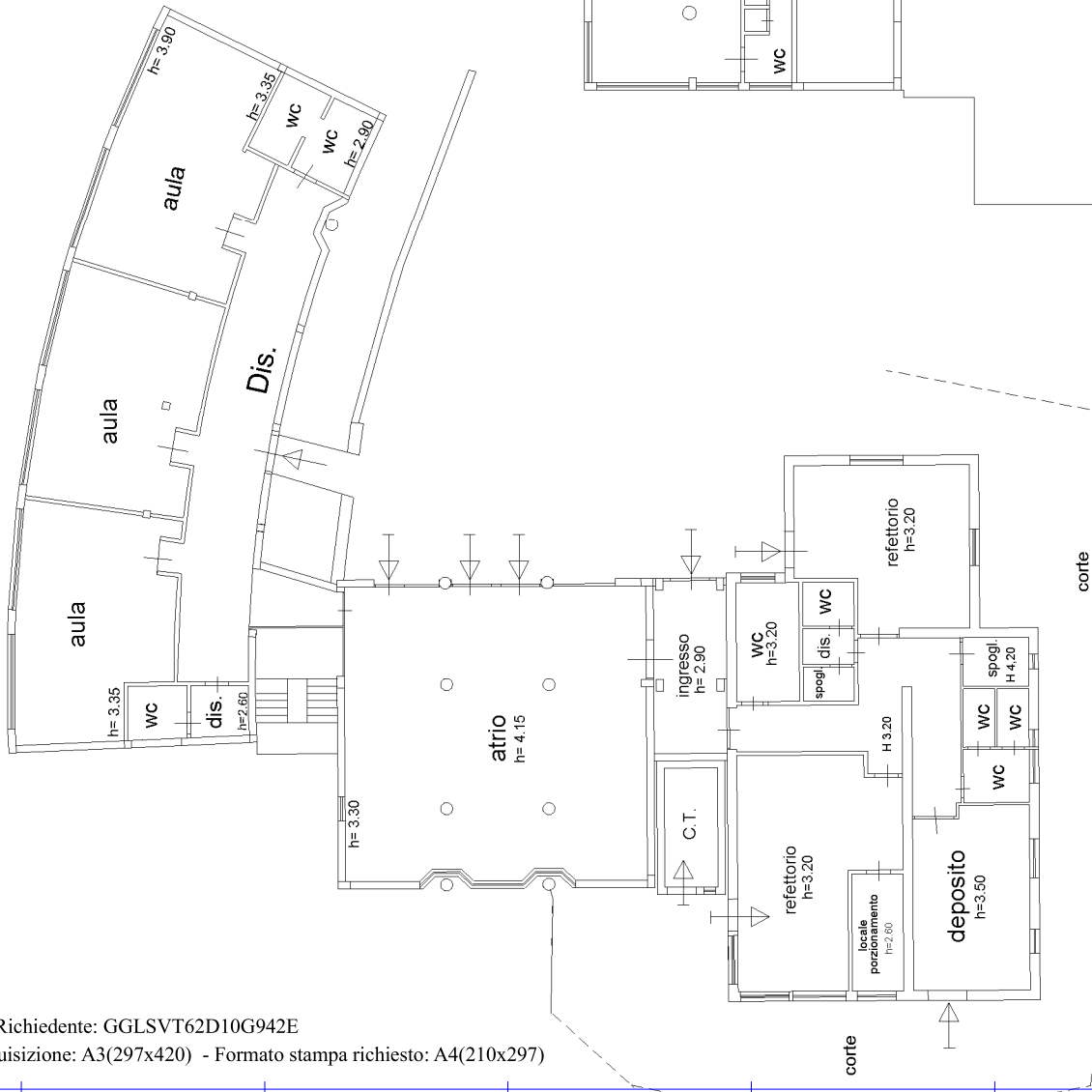

PIANO TERRA

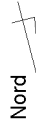
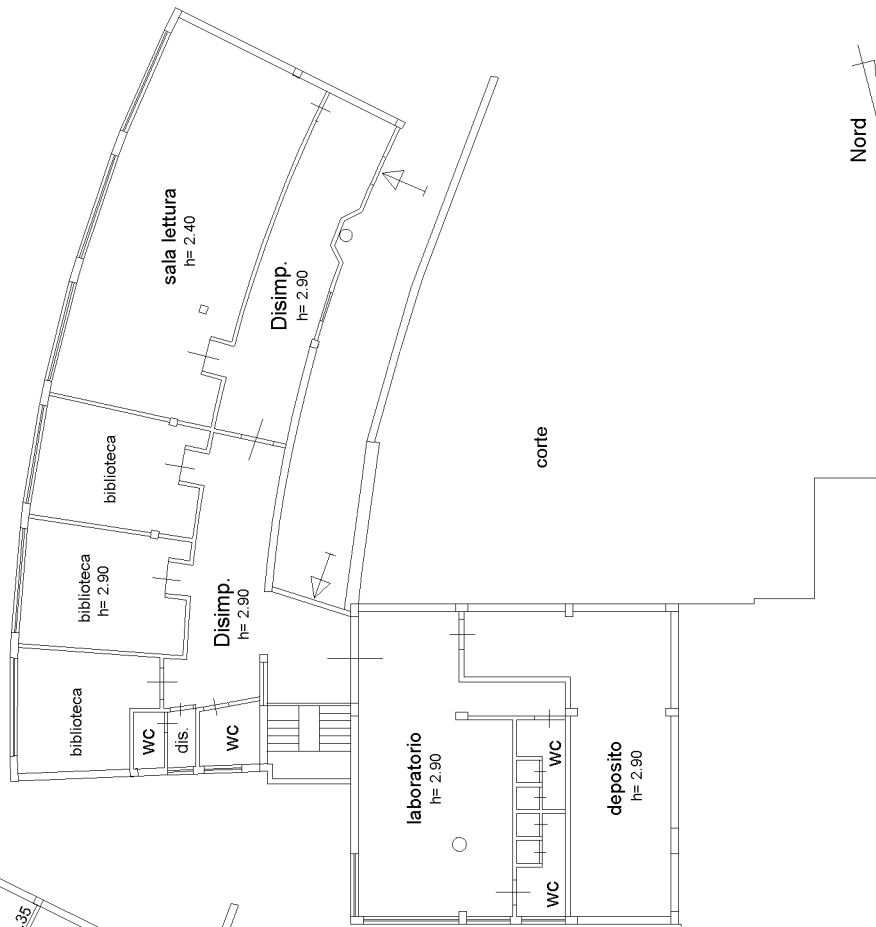

inquadro 01

Catasto dei Fabbricati - Situazione al 10/05/2023 - Comune di POTENZA (G942) - < Foglio 48 - Particella 3410 - Subalterno >

VIA FRANCESCO TORRACA Piano T-1

Ultima planimetria in atti